

Juin 2020



22

La lettre eec



Grand Public

« Le Rallye EEC » revient pour la 3^{ème} année consécutive

«Ré-inventons l'énergie», c'est le thème de l'année 2020, venez participer, en famille ou entre amis, le samedi 25 juillet à cet événement urbain qui se veut convivial et innovant.

Guidés par une tablette numérique, venez vivre une activité ludique, amusante, moderne et interactive, une manière originale de découvrir différents lieux tout en sensibilisant petits et grands sur les bons gestes à adopter au quotidien. Sur les mêmes objectifs que les années précédentes, le Rallye EEC est un événement éco-responsable avec une organisation propre, dont l'intégralité des recettes seront reversées à une association.

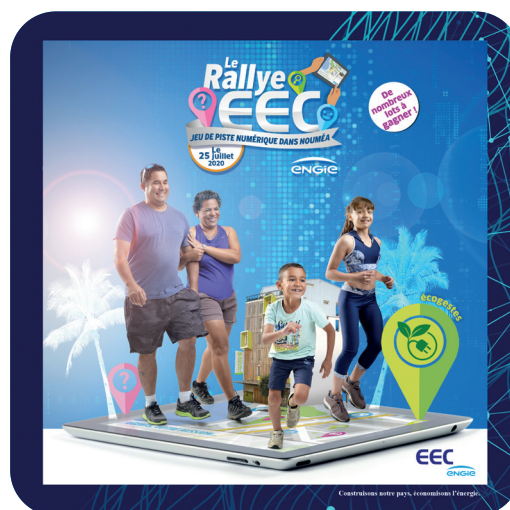

Solidarité

« Aide énergie »

Suite à la crise sanitaire du Covid-19 en Nouvelle-Calédonie, EEC a souhaité mettre en place des mesures d'aides pour les foyers qui se retrouvent en situation de précarité énergétique. En relation avec les centres communaux d'action sociale (CCAS) des communes dont elle a délégation de distribution publique d'électricité (Nouméa, Dumbéa (partiellement) Mont-Dore, Bourail, Canala, Koumac, Kaala-Gomen et Lifou), un volume de 2000 « aides énergie » sera octroyé.

Chaque « aide énergie » prend soit la forme d'une déduction sur la facture mensuelle d'électricité, pour les clients équipés de compteurs classiques soit d'une recharge pour les clients équipés de compteurs Kiwatt.



EEC, organisme certifié

Normes ISO

Depuis maintenant 20 ans, EEC challenge son organisation au profit de la satisfaction de ses clients et concédants.

Dans le cadre des exigences réglementaires, de l'amélioration continue de la qualité de service et de la satisfaction de notre clientèle, depuis 1999 EEC a obtenu la certification Norme ISO 9002 puis en 2004 la norme ISO 9001.

L'audit des certifications AFNOR en avril 2019 a permis à EEC d'être certifiée pour une période de 3 ans et d'obtenir les certifications des managements QSE-E (Qualité, Sécurité, Environnement et Energie), composée de :

- La norme ISO 45001-2018 management de la santé et sécurité
- La norme ISO 14001-2015 management de l'environnement
- La norme ISO 50001-2018 management de l'énergie

Le travail de déploiement de ce système de management intégré se poursuit et est contrôlé chaque année par des audits de certification AFNOR.

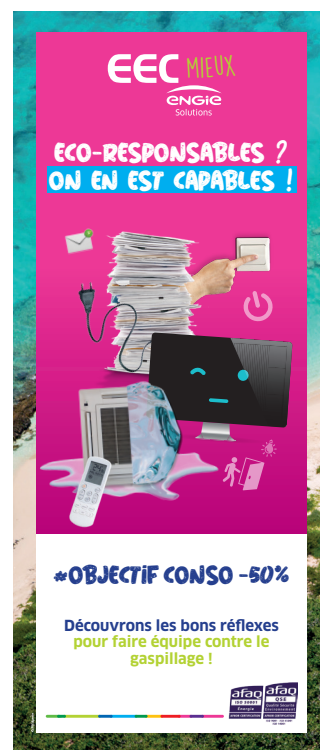

Investissements

Travaux Bouronnais au Mont-Dore

Afin de sécuriser l'alimentation électrique de la commune du Mont-Dore, le jeudi 30 avril 2020, des travaux d'enfouissement des réseaux ont été réalisés par les équipes EEC et ses sous-traitants pour une mise en service du nouveau poste « Bouronnais » à Plum au Mont-Dore. C'est un total de 1661 m de réseaux aériens qui ont été remplacés par 821 m de réseaux souterrains, ainsi qu'un transformateur, un interrupteur et un disjoncteur aériens qui sont remplacés par un seul poste de transformation maçonné et télécommandé. Certains poteaux existants serviront à une extension de l'éclairage public.

Ces travaux améliorent la qualité de service et sa continuité.



 Rejoignez « EEC ENGIE » sur



www.eec.nc



À vos agendas

RDV le 25 juillet pour le Rallye EEC



Nouméa - Dumbéa - Boulari
Bourail - Lifou - Koumac - Canala
Kaala-Gomen - Mont-Dore

15 rue Jean Chalier - BP F3
98 848 NOUMÉA CEDEX
Clientele.eec@engie.com
www.eec.nc  EEC ENGIE



Innovier pour mieux servir